COLEXIO ATLÁNTIDA

Centro plurilingüe en Bouzas galardonado con el "Vigués Distinguido"

Más de 50 años de educación en valores

Colexio Atlántida, en Bouzas, es toda una institución en la ciudad de Vigo, con más de 50 años formando en valores a niños y niñas de la ciudad. Esta constante labor educativa se vio reconocida en 2019 por el Concello con su nombramiento como "Vigués Distinguido".

Fundado en 1968 por doña Francisca Camacho Góngora, actualmente es un centro plurilingüe concertado, que funciona en régimen de cooperativa de enseñanza y que ofrece los niveles de Infantil, Primera y ESO.

Si por algo se caracteriza es por la cercanía de su equipo docente con las familias. Esto es posible gracias a su filosofía de centro de "una sola línea"; es decir, que solo hay una clase por curso, por lo que los profesores conocen las necesidades y progresos de todos sus alumnos y alumnas a lo largo de todas sus etapas educativas, a lo que se suma su plataforma educativa para una comunicación instantánea con los padres y madres.

SERVICIOS Y ACTIVIDADES

El colegio funciona en jornada continua, de 9.00 h a 14 h para Infantil y Primaria, y de 9.00 h a 14.20 h para Secundaria. No obstante, y con el fin de facilitar la conciliación, abre sus puertas a las 7.30 h con su Aula de Madrugadores. Dispone de servicio de comedor y de Aula de Mediodía para que los alumnos puedan esperar hasta las 14.30 horas para ser recogidos por sus responsables. También, como centro plurilingüe, cuenta con auxiliar de conversación nativo.

Por otra parte, su Departamento de Orientación cuenta con psicopedagoga, profesorado especialista en Pedagogía Terapéutica y Audición y Lenguaje y profesorado de apoyo.

El centro dispone de unas completas instalaciones, con patio cubierto y descubierto, laboratorio, aula de informática, taller de Tecnología, biblioteca, aula de música y aula de psicomotricidad, entre otras. Igualmente, se realizan actividades complementarias, con salidas y celebración de las fechas más señaladas. Los alumnos, desde hace 6 años, realizan un calendario solidario en colaboración con distintas asociaciones (Bicos de Papel, Igualarte, Afaga...) cuya recaudación es donada íntegramente a la entidad elegida en cada edición.

A toda esta actividad hay que añadir la variada oferta de extraescolares: Nutrichef, inglés, robótica, natación e, incluso, zumba y GAP para padres y madres.

Todas las familias interesadas disponen de más información en las redes sociales y la web del centro: **colexioatlantida.com**. También se puede concertar una cita para conocer el centro en el teléfono **986.233.938**.

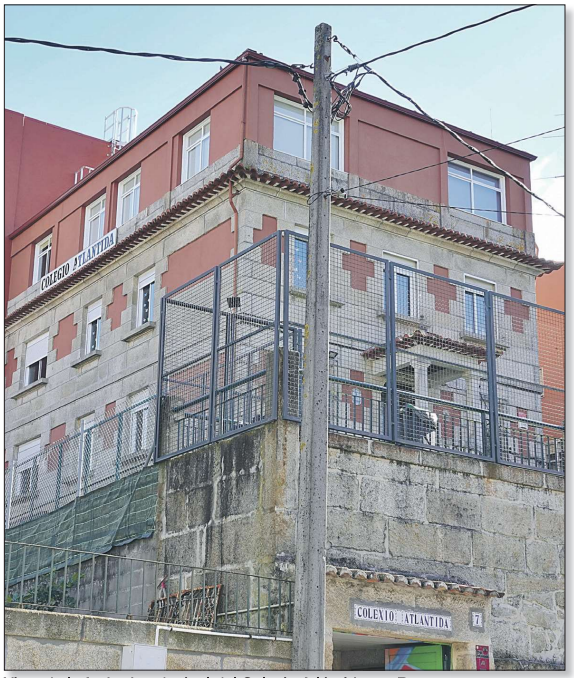

Vista de la fachada principal del Colexio Atlántida, en Bouzas.

Clase de los peques donde aprenden hábitos de comida saludable.

Uno de los patios del colegio, adaptado a los más pequeños.

Colexio Atlántida VIGO

Centro Plurilingüe

Educación Infantil, Primaria y Secundaria

Amplia oferta de actividades complementarias y extraescolares.

Aula matinal desde las 7:30 - Servicio de comedor

Aula de mediodía - Auxiliar de conversación nativo

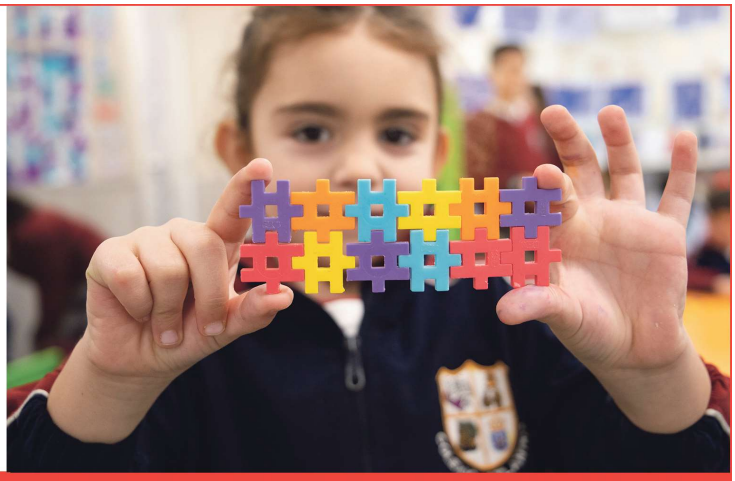

Rúa do Rocío, 7 BOUZAS-VIGO · Tfn. 986 233 938 · colexioatlantida.com · cpr.atlantida@edu.xunta.es colexioatlantida_oficial